TOPS
Promoting excellence in food security programming

USAID
FROM THE AMERICAN PEOPLE

Expérience du Programme SALOHI sur la gestion des activités de développement vers l'urgence et le retour vers les activités de développement

« Strengthening and Accessing Livelihood Opportunities for Household Impact »

SALOHI

Ouagadougou, 18 – 20 Novembre 2013

CRS CATHOLIC RELIEF SERVICES
ADRA
care
LAND O'LAKES, INC. INTERNATIONAL DEVELOPMENT

Informations clés sur Madagascar

Existence structure comité GRC à tous les niveaux.

Des outils de gestion (SNGRC, PNGRC, plan de contingence)

Et du cluster .

Madagascar est très vulnérable aux catastrophes naturelles (Cyclones, inondations et sècheresse)

Un quart de la population, soit cinq millions de personnes, vit actuellement dans des zones fortement exposées aux catastrophes naturelles.

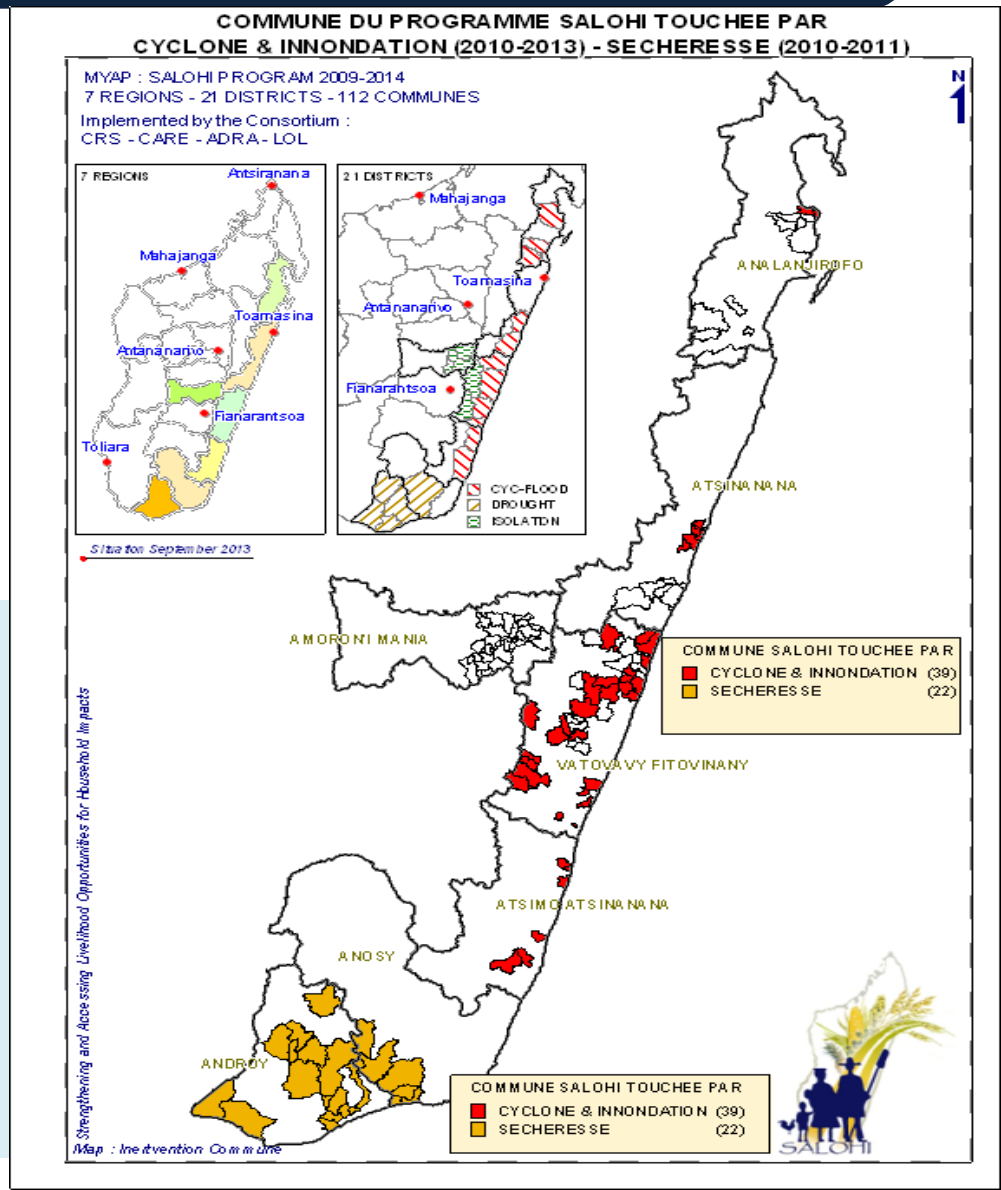

LE PROGRAMME SALOHI

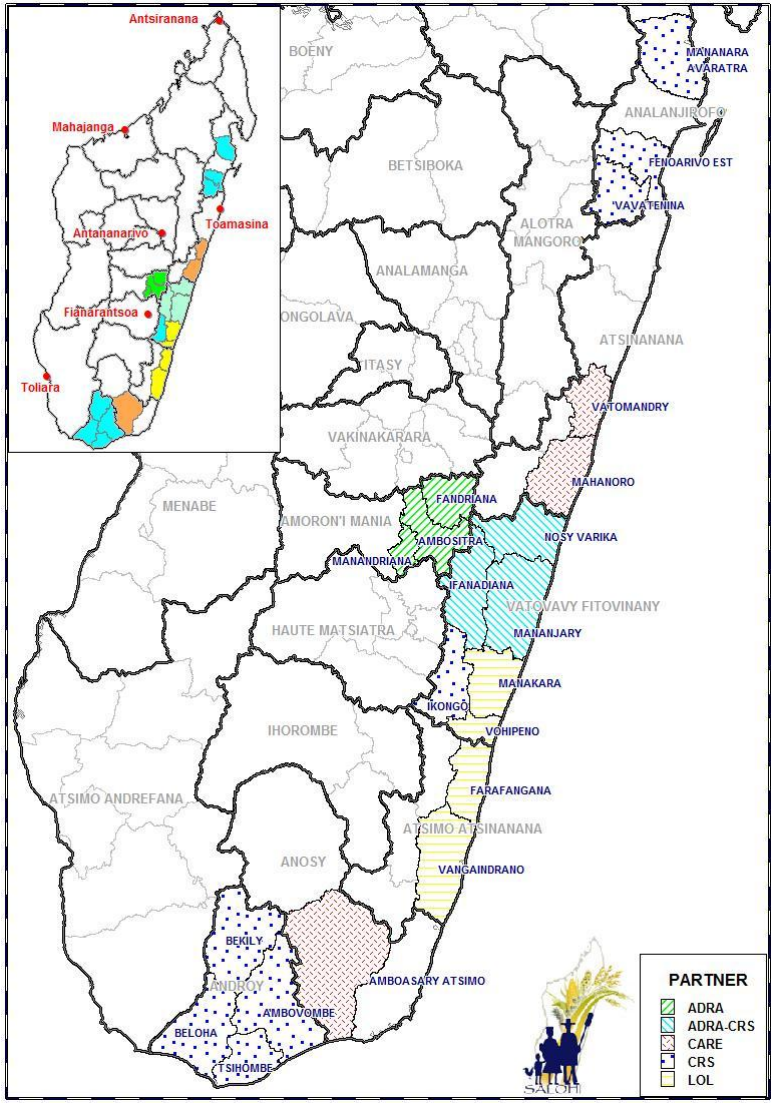

But: réduire l'insécurité alimentaire et la vulnérabilité dans 21 districts des parties Est et Sud de Madagascar.

Zones: **592** communautés, réparties dans **112** communes, **21** districts et **7** régions.

Partenaires de mise en œuvre: 4 ONG Internationales (ADRA, CARE, CRS et Land O'Lakes) et 4 ONG locales (BDEM, FITEA, CARITAS, et ODDIT)

LE PROGRAMME SALOHI

SO 1: Amélioration de l'état de santé et l'état nutritionnel des enfants de 0 – 59 mois de 96.000 ménages

SO 2: Amélioration des conditions de vie de 82.000 ménages en insécurité alimentaire

SO 3: Amélioration des capacités de résilience des 592 communautés aux chocs

Activités: SPC, DP/FARN, AEN, FARNG, IEC/CCC

Activités: FFS (champ école des paysans), Agrobusiness, et VSL

Activités: GRC, GRN, SSSA, CPS

BONNE GOUVERNANCE – GENRE – ENVIRONNEMENT - PERENNISATION

COMMENT AVONS-NOUS PU FAIRE POUR QUE LE PROGRAMME PUISSE REVENIR RAPIDEMENT APRES UNE URGENCE ?

PAQUET D'ACTIVITES SO 3.....

Développement du DPMP et mise en place comité GRC

Développement du Système de Suivi de la Sécurité Alimentaire(SSSA) communautaire

Développement des plans de gestion des ressources naturelles

Renforcement capacité en GRN et technique de DRS

FOOD FOR ASSET

MISE EN PLACE STUCTURE DE GESTION INFRA ET ENCADREMENT TECHNIQUE

GOUVERNANACE LOCALE

ENVIRONNE?ENT

GENRE

COMMUNICATION

PERENNISATION

PARTENARIAT

LES TYPES DE REPONSES FOURNIES ?

EVALUATION DES DEGATS POST CATASTROPHE

DISTRIBUTION SEMENCE

CATASTROPHES

DISTRIBUTION NFI

REHABILITATION INFRA

ASSAINISSEMENT DE VILLAGE

DISTRIBUTION PLASTIC SHEETING

LIENS AVEC LES ACTIVITES REGULIERES AU NIVEAU MENAGE ET COMMUNAUTAIRE

- UTILISATION MATRICE DE REACTION RAPIDE
- VALORISATION DES STRUCTURES MIS EN PLACE DANS LA REPONSES (Collecte et envoie des données, mise en œuvre des activités d'urgence …)
- UTILISATON DU SYSTÈME SMS POUR ENVOI DONNEES POST CATASTROPHE
- UTILISATION DES VIVRES STOCKÉS DANS LE GRENIERS COMMUNAUTAIRE

- UTILISATION DES CRÉDITS ET ÉPARGNE (VSL)
- RENFORCEMENT ACTIVITÉ SPC POUR IDENTIFICATION DES ENFANTS MALNUTRIS
- PROMOTION TECHNIQUES DE CONSTRUCTION RÉSISTANT AUX VENTS FAIT AVEC DES MATÉRIAUX LOCAUX

LIENS AVEC LES ACTIVITES REGULIERES AU NIVEAU DU PROGRAMME

- **Utilisation matrice de réaction rapide**
- **Démarrage rapide des activités d'évaluations**
- **Renforcement des activités de coordination et partenariat pour répondre aux besoins**
-

- **Capitalisation des différentes composantes pour répondre aux besoins de la communauté dans le but de réduire les risques de catastrophes (FFS, GRN, suivi nutritionnelle …)**

IMPACT SUR LES ACTIVITES ET LES STAFFS

- Perturbation dans la réalisation des activités prévus =➔ retard dans la réalisation des activités

- Les staffs a tous les niveaux surtout pour l'équipe GRC travaillent à la fois pour les activités d'urgence et les activités régulières du programme pendant une période donnée

MEILLEURE PRATIQUE

- Articulation des activités de relèvement précoce avec les activités du programme
- Intégration de l'approche RRC dans les autres volets
- Valorisation de tous les structures et outils mis en place
- Renforcement de capacité des staffs sur la gestion et mise en œuvre des activités d'urgence
- Mise a jour systématique de l'EPP (Emergency Prepardness Plan) et after action review chaque année

MEILLEURE PRATIQUE

- Participation des membres de la commmnauté dans l'analyse des risques et vulnerabilité permettant d'avoir un plan approprié et utilisable (Matrice de Reaction Rapide)

- Participation effective dans les plateforme de coordination (National, Régional, local)

- Stratégie pérennisation (évaluation structure, mise en œuvre plan…)

DEFIS

- Délai de l’envoi des informations
- Coordination avec l’équipe d’urgence pour l’integration RRC
- Coordination au niveau local
- Considération de l’aspect genre

MERCI !!!